ASSISTENTE FAMILIARE

Approvato con D.D n. 181 del 20.02.2013 - Cod. progetto: **PO713II12BT023 7**

AVVISO PUBBLICO BT/02/2012 POR PUGLIA 2007 – 2013 - *Fondo Sociale Europeo* 2007IT051PO005 approvato con Decisione C(2007)5767 del 21/11/2007 -

ASSE II OCCUPABILITA'

"Orientamento, formazione, accompagnamento al lavoro"

ENTE ATTUATORE

I.I.S.S. LUIGI EINAUDI

Via L. Settembrini, 160 - 76012 Canosa di P.

Www.iisseinaudi.eu - email: bais00700p@istruzione.it

L' Assistente familiare è una figura con caratteristiche pratico-operative, la cui attività è rivolta a garantire assistenza a persone autosufficienti e non, nelle loro necessità primarie, favorendone il benessere e l'autonomia all'interno del clima domestico-familiare.

E' in grado, inoltre, di relazionarsi con la rete dei servizi territoriali, pubblici e privati, al fine di

assicurare assistenza e garantire opportunità di accesso a tali servizi alle persone non in grado di svolgere in autonomia gli adempimenti connessi.

Area Professionale: Servizi alla persona

Area di Attività

1- Relazionarsi dinamicamente con l'assistito e con la famiglia assumendo atteggiamenti coerenti con i principi di etica professionale;

2- Orientarsi nel contesto sociale ed istituzionale, in relazione all'assistenza privata domiciliare;

3- Capacità di fornire cura ed assistenza nel rispetto dei bisogni e della condizione psico-fisica dell'assistito;

4- Assistere la persona nella preparazione e nell'assunzione dei cibi;

5- Curare l'igiene degli ambienti adottando comportamenti atti a prevenire la trasmissione di malattie e gli incidenti domestici.

Caratteristiche del Progetto

Il corso avrà le seguenti caratteristiche:

- Sede del corso: Canosa di P. - Via L. Settembtrini 160 presso l'IISS L. Einaudi

- Le attività di stage si svolgeranno presso l aziende sanitarie e Case di Cura

- Durata: 1000 ore di cui 800 ore di lezioni e 200 ore di stage.

Le lezioni di teoria e di pratica si svolgeranno in orario pomeridiano dal lunedì al venerdì con una periodicità settimanale secondo un calendario attività che verrà successivamente reso noto.

Modalità di partecipazione

I candidati dovranno redigere la "domanda di ammissione" secondo lo schema allegato al bando e disponibile presso la sede della IISS L. EINAUDI oppure sul sito **www.iisseinaudi.eu.**

La domanda di ammissione al corso dovrà pervenire, a mano o a mezzo fax, entro le ore 13.00 del

18 aprile 2013 (non farà fede la data di spedizione ma la data di acquisizione della domanda) a:

IISS LUIGI EINAUDI - VIA L. SETTEMBRINI, 160 - 76012 CANOSA DI P.

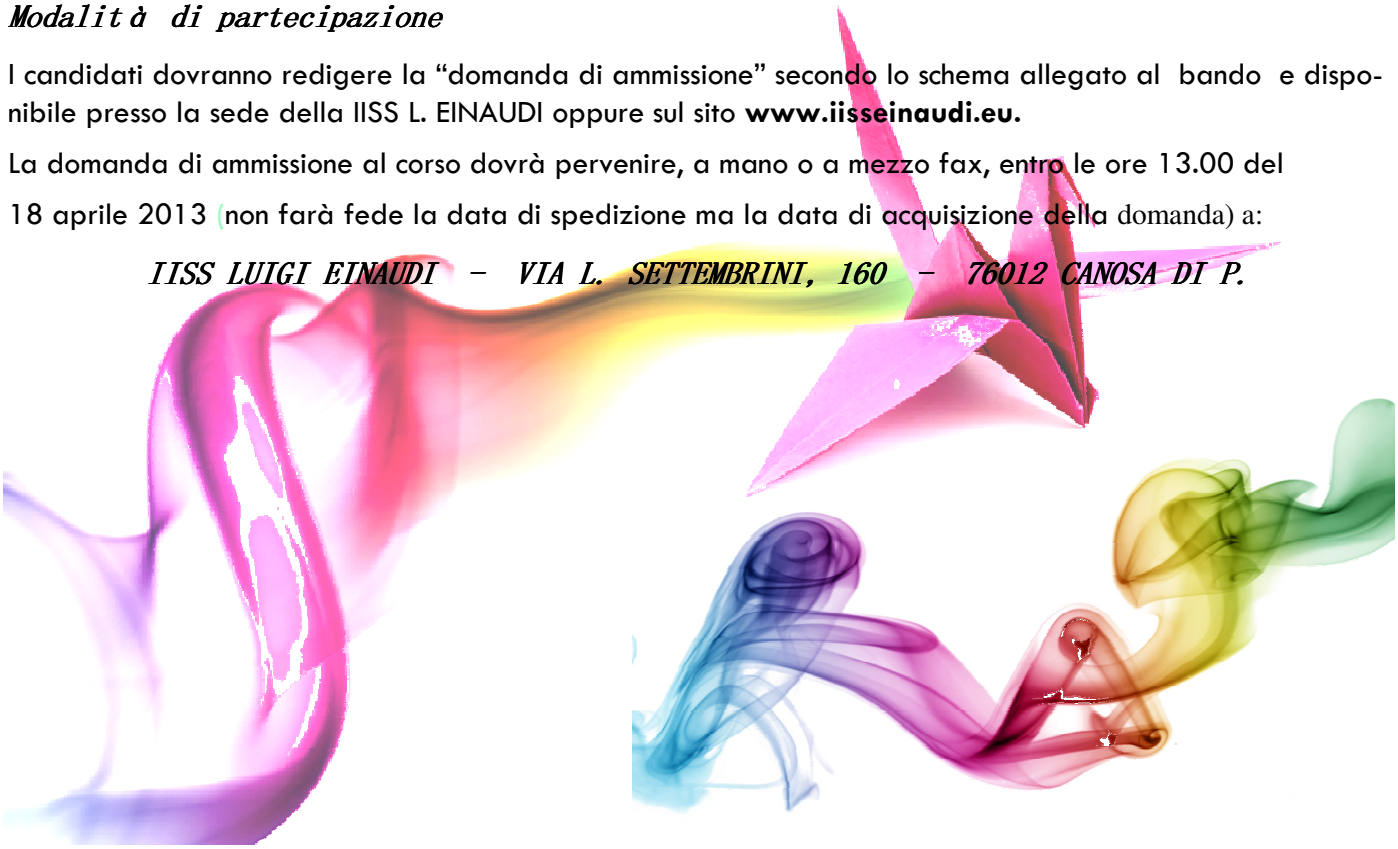

Destinatari e requisiti di accesso al corso:

Disoccupati over 45 anni, iscritti nelle anagrafi dei Centri per l'Impiego della provincia di BT

Ore di formazione: 1000

- **Il corso è completamente gratuito e con frequenza obbligatoria.** E' prevista una indennità di

frequenza oraria, in relazione alle ore di presenza effettiva e documentata, d'importo lordo pari ad **€ 2,5**

Gli ammessi alla frequenza del corso avranno diritto al rimborso delle spese di viaggio sostenute con mezzo pubblico.

Modalità di selezione

Le prove di selezione sono finalizzate ad individuare la reale corrispondenza tra attitudini, potenzialità e motivazioni possedute dai candidati verso il profilo professionale previsto in uscita.

Per partecipare al test di selezione i candidati dovranno presentarsi presso la sede operativa della'IISS L. Einaudi muniti di un valido documento di riconoscimento in corso di validità. Seguirà un colloquio psico-attitudinale e motivazionale. Sarà cura del candidato prendere visione del calendario delle prove e di tutto ciò che attiene al loro svolgimento presso la sede dell'IISS L. Einaudi o sul sito www.iisseinaudi.eu .

In caso di assenza nel giorno e nell'ora stabiliti per le prove di selezione, qualunque sia il motivo, si perderà il diritto a partecipare alle stesse.

Al termine delle prove di selezione verranno selezionati **i primi 15 candidati** in graduatoria oltre ad ulteriori **5 riserve** previste in caso di rinuncia e/o impedimento di qualcuno dei primi 15 candidati. In caso di rinuncia si procederà a scorrimento in ordine di graduatoria.

Il colloquio mirerà ad individuare le qualità ed i requisiti necessari allo svolgimento del ruolo professionale ed a valutare il reale interesse e le qualità attitudinali dei candidati con riferimento al lavoro in ambito socio sanitario.

I risultati delle prove e la graduatoria finale saranno affissi alla bacheca della scuola e pubblicati sul sito **www.iisseinaudi.eu** .

L'affissione all'albo e la pubblicazione sul sito **www.iisseinaudi.eu** hanno valore di comunicazione ufficiale agli interessati.

Valutazione

Costituiranno elementi significativi ai fini della selezione le conoscenze di base e l'interesse e la motivazione del candidato rispetto al profilo professionale di uscita.

Le prove di selezione saranno stimate in centesimi utilizzando i seguenti criteri di valutazione:

- Colloquio su elementi motivazionali e di interesse: 30/100;

- test conoscenze di base: 70/100.

Non è previsto alcun rimborso per eventuali spese sostenute dai candidati per la partecipazione alle prove di selezione.

Rinuncia

In caso di rinuncia da parte di uno o più vincitori, si provvederà allo scorrimento della graduatoria, fino alla completa assegnazione dei posti disponibili.

Accompagnamento

Alla fine del corso per 10 partecipanti è previsto uno stage aggiuntivo di 360 ore (tre mesi circa) con una indennità pari a € 2,50 l'ora.

Qualifica

Alla fine del percorso formativo, i partecipanti sosterranno gli esami di qualifica regionale.

PER INFORMAZIONI

I.I.S.S. LUIGI EINAUDI

VIA L. SETTEMBRINI, 160 - 760132 CANOSA DI P.

Tel: 0883/661496 - fax: 0883/666007

Www.iisseinaudi.eu
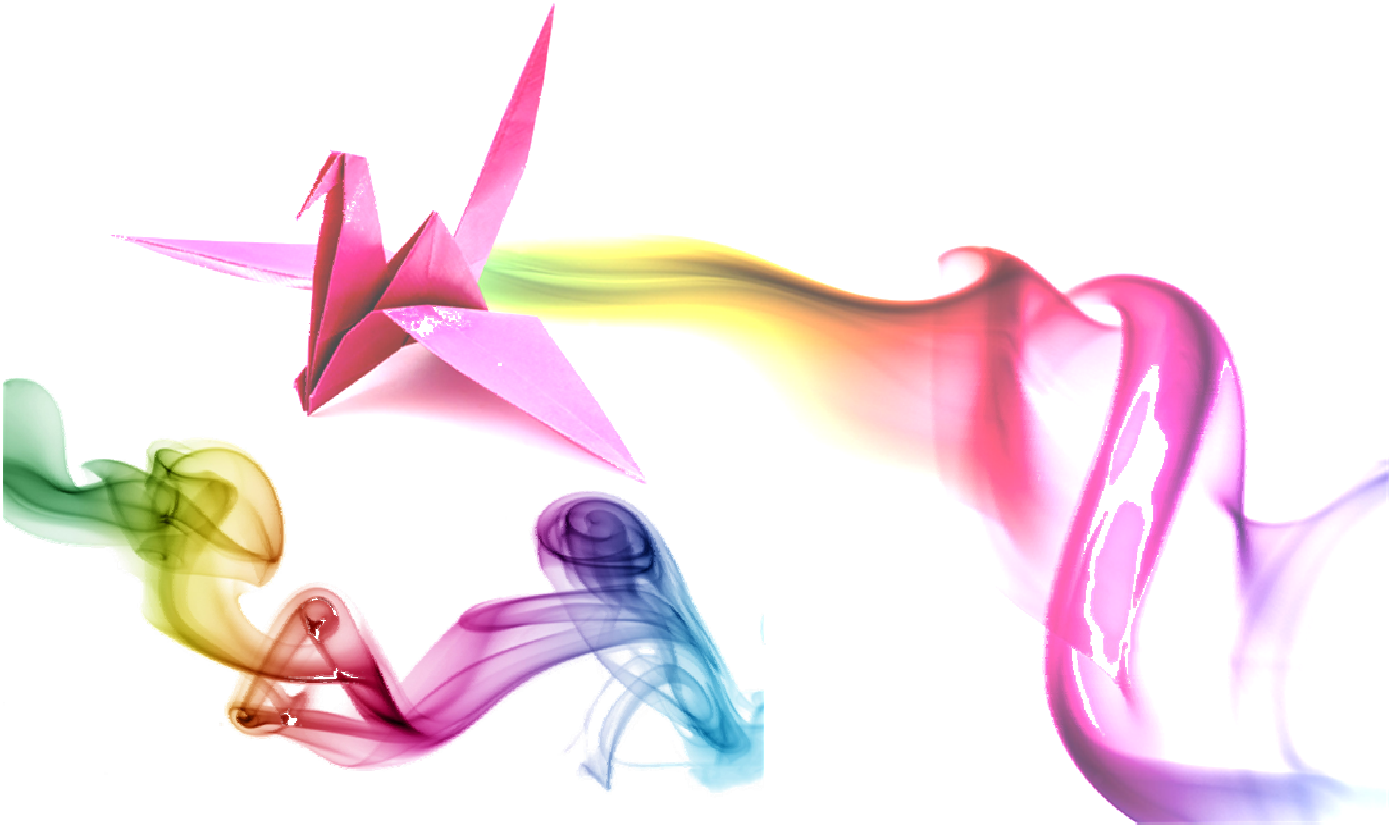
Email: bais00700p@istruzione.it